



Zeichenerklärung

Lageplan Straßenbau (LPH3-5)

Planung

- Getrieb / Pflaster heidebraun
- Fahrbahn / Asphalt
- Einfahrt / Pflaster braun
- Fahrbahn / Pflaster grau
- Parkflächen / Pflaster antrazit
- Grünflächen / Beete
- Zufahrt (mit Breite)

Neigungsrechnerpunkt
mit Angabe von Ausrichtungshöhe, Längsneigung und Abstand zum nächsten Neigungsrechnerpunkt

Gradientenrechnerpunkt
Quersneigung

Deckenhöhe

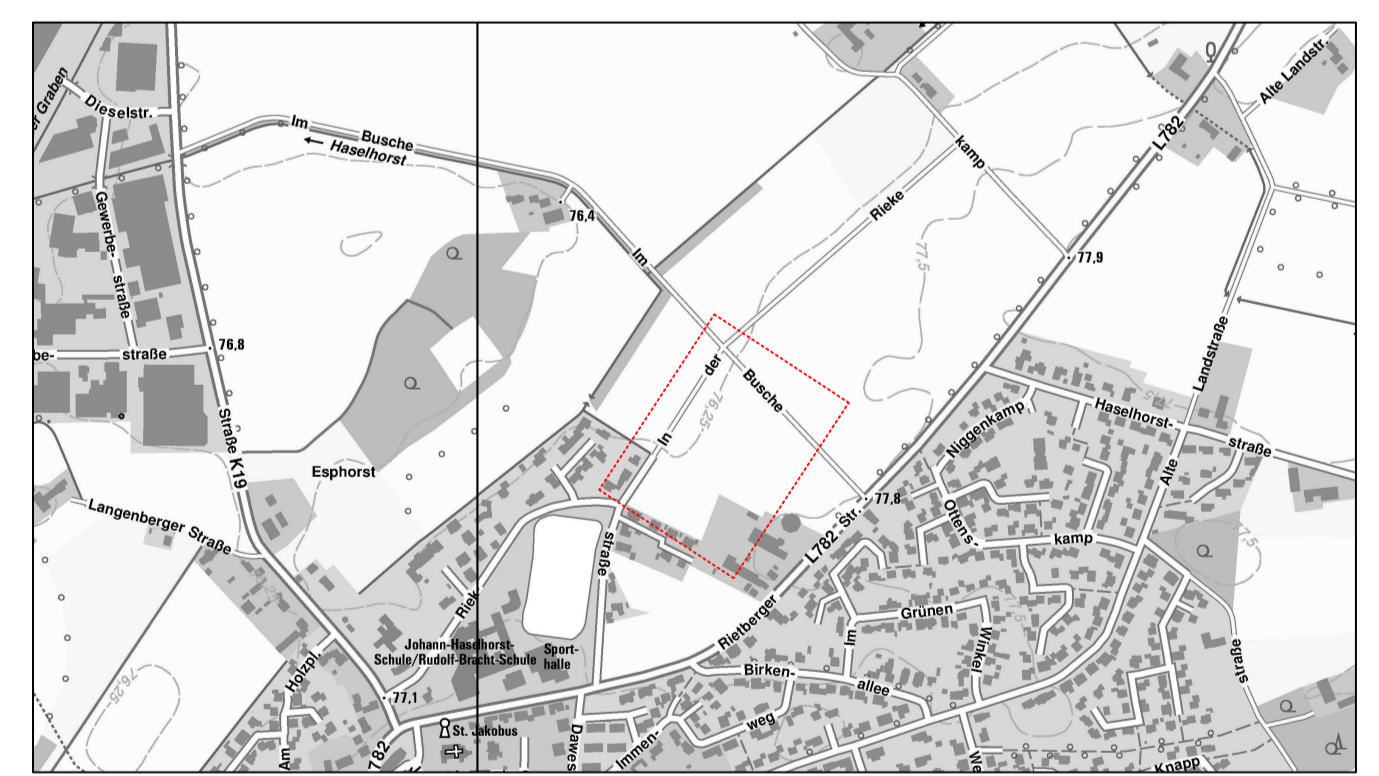

Index	Änderung (Nr.)	Datum:	Name:
A	TS-Punkt der Achse 1, Stat. 0+069.152 angehoben	27.06.2024	sme
B	Anpassung Beete und Stellplätze, Bäume ergänzt	10.12.2024	sme
C			
D			
E			

Zur Ausführung freigeben:

VORABZUG

Für den Auftraggeber: **agc aqua geo consult GmbH**
 Altonaallee 9
 33106 Padborn
 Telefon 0521 288 189-0
 kontakt@agc-gruppe.de

Für den Planverfasser: **agc aqua geo consult GmbH**
 Altonaallee 9
 33106 Padborn
 Telefon 0521 288 189-0
 kontakt@agc-gruppe.de

Projekt: Stadt Rietberg
Erschließung BG "Mastholte Nord"

Planinhalt: Verkehrsanlagen
Lageplan Endausbau
mit Gradientenhöhen

Zeichnung: 6777-SVE
 Aufl./Blatt: 05.01 (LPH)
 Maßstab: 1:250

Datum: 27.11.2024
Name: sme

gezeichnet: 27.11.2024
geprüft: 27.11.2024
Name: sme

Auftraggeber: **STADT RIETBERG**
 Stadt Rietberg - PB Tiefbau -
 Botanikmarkt 4-6
 33397 Rietberg
 Tel. 05241 186-0
 www.stadt-rietberg.de

Planverfasser: **agc aqua geo consult GmbH**
 Altonaallee 9
 33106 Padborn
 Telefon 0521 288 189-0
 kontakt@agc-gruppe.de